



Guia de Acolhimento à Escola / School welcome Guide



Cofinanciado pela
União Europeia



UNIVERSIDADE
CATÓLICA
PORTUGUESA



Os Fundos Europeus mais próximos de si

GUIA DE ACOLHIMENTO

Rua Margarida Ferreira de Araújo Guimarães. 4425-296 Maia 

229 773 950 

direcao@aepedroucos.com 

Índice

GUIA DE ACOLHIMENTO.....	2
AGRUPAMENTO DE ESCOLAS.....	3
DE PEDROUÇOS	3
Mapa da Escola/ <i>School Map</i>	4
Matrículas/ <i>School Enrolment/ Registrations</i>	6
O que é? / <i>What is it?</i>	6
Quando? / <i>When?</i>	6
Onde? / <i>Where?</i>	6
Documentos necessários/ <i>Necessary Documents</i>	7
4. Concessão de Equivalências/ <i>Equivalencies</i>	8
5. Ação Social Escolar/ <i>School Social Support</i>	9
6. Direitos e Deveres dos Alunos/ <i>Student's Rights and Responsibilities</i>	10
7. Projetos e Atividades/ <i>Projects and Activities</i>	12
7.1. Desporto Escolar / <i>Sports</i>	12
9. Contatos úteis/ <i>Useful Contacts</i>	14

AGRUPAMENTO DE ESCOLAS

DE PEDROUÇOS

agrupamento
ESCOLAS DE PEDROUÇOS

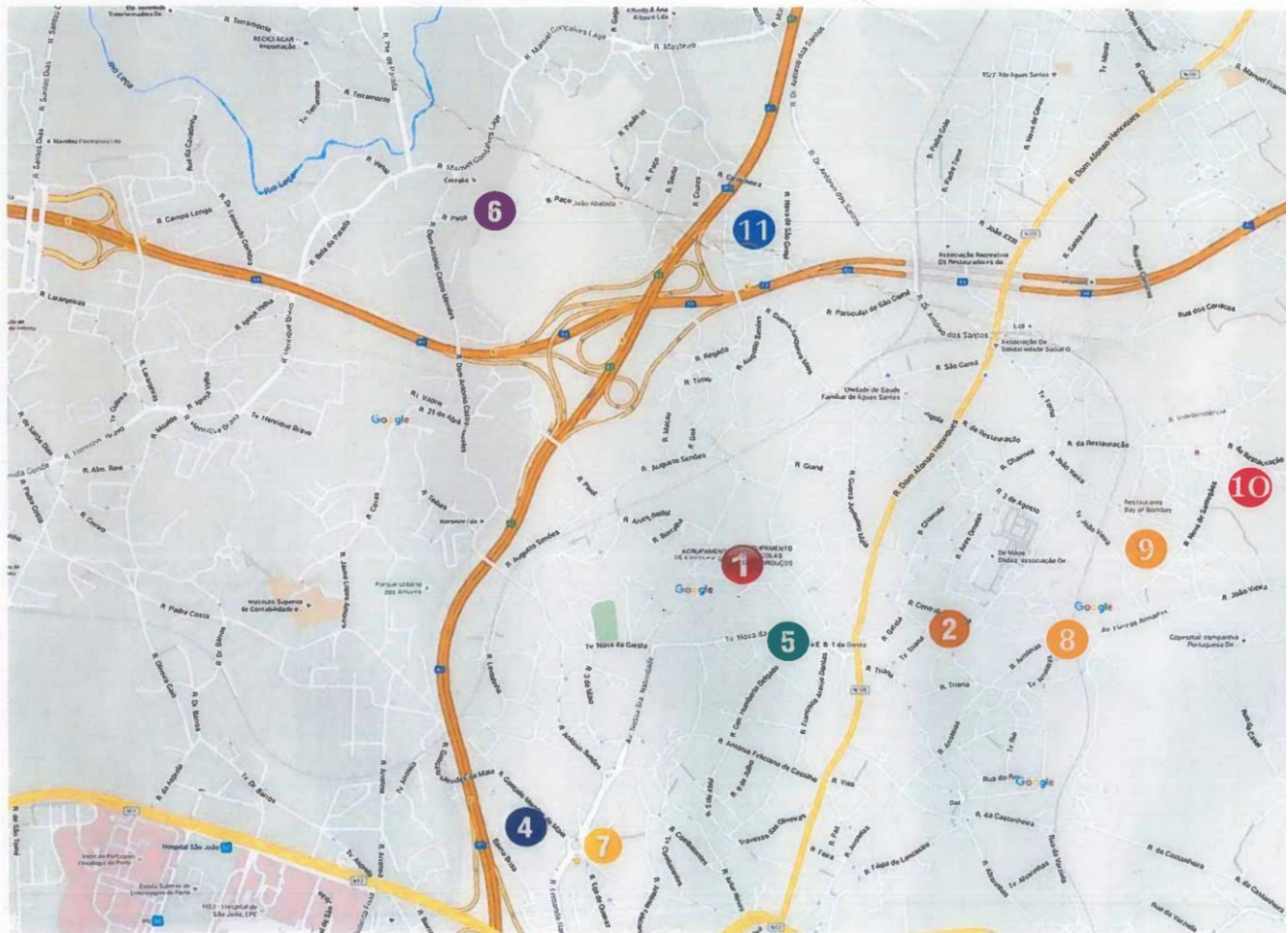

- | | |
|--------------------------|------------------------|
| 1. EB 2,3 de Pedrouços | 7. EB1/JI de Pedrouços |
| 2. EB1/JI Boucinha | 8. EB1 da Triana |
| 3. EB1/JI de Enxurreiras | 9. JI de Santegãos |
| 4. EB1/JI da Giesta | 10. EB1 de Santegãos |
| 5. EB1/JI de Parada | 11. EB1/JI do Paço |

Mapa da Escola/School Map

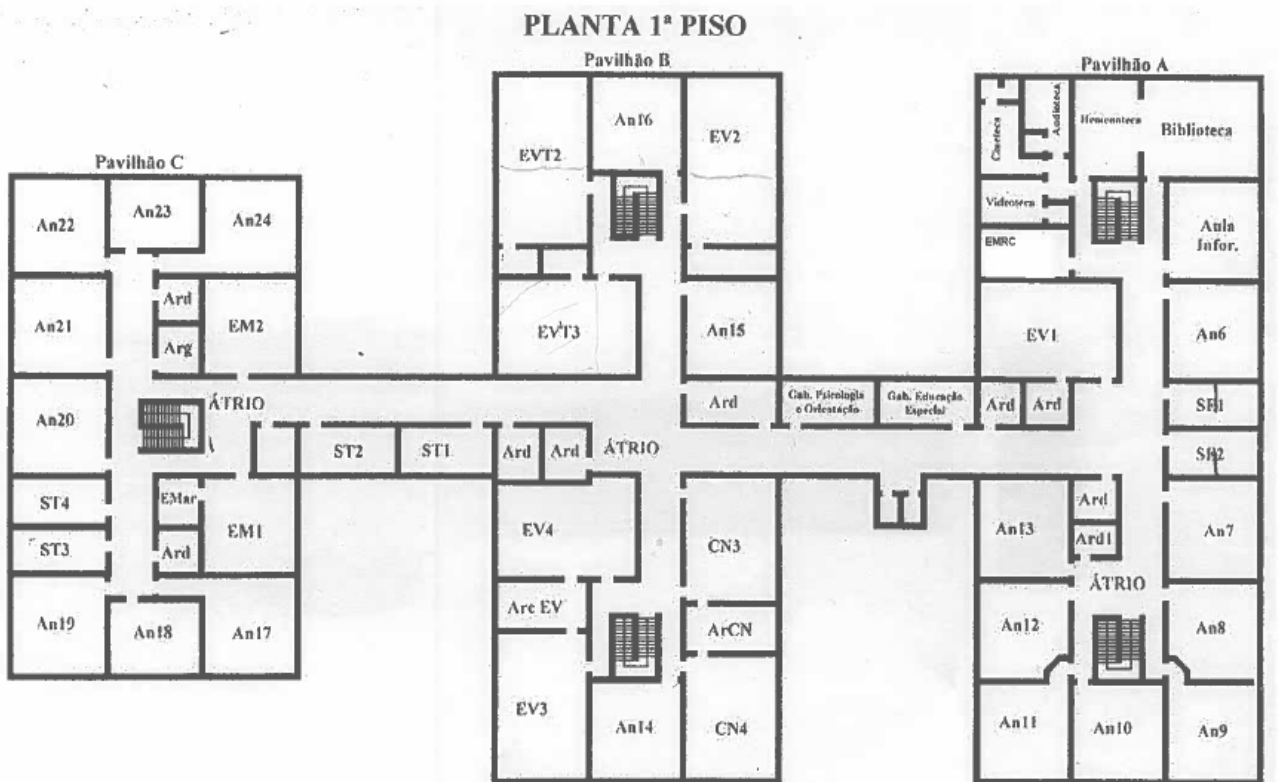

Legenda: An – Aula Normal
EM - Educação Musical
EVT – Ed. Visual e Tecnológica
EV – Ed. Visual

CN – Ciências da Natureza
FQ – Física e Química
ET – Educação Tecnológica
SE – Seminários

ST – Sala de Trabalho
CP – Convívio de Professores
CE – Conselho Executivo
SA – Secretaria

ISM – Inst. Sanitárias Masculinas
ISF – Inst. Sanitárias Femininas
GM – Gabinete Médico
Ard - Arrecadações

An – Normal Class
EM – Music Education
EVT – Visual and Technological Education
EV – Visual Education

CN – Natural Sciences
FQ – Physics and Chemistry
ET – Technological Education
SE – Workshops/ Seminars

ST – Work Room
CP – Teachers' Room
CE – School Management
SA – School Office/Administration

ISM – Boys' bathroom
ISF – Girls' bathroo,
GM – Medical Office
Ard – Storerooms
Átrio – Lobby

PLANTA R/C

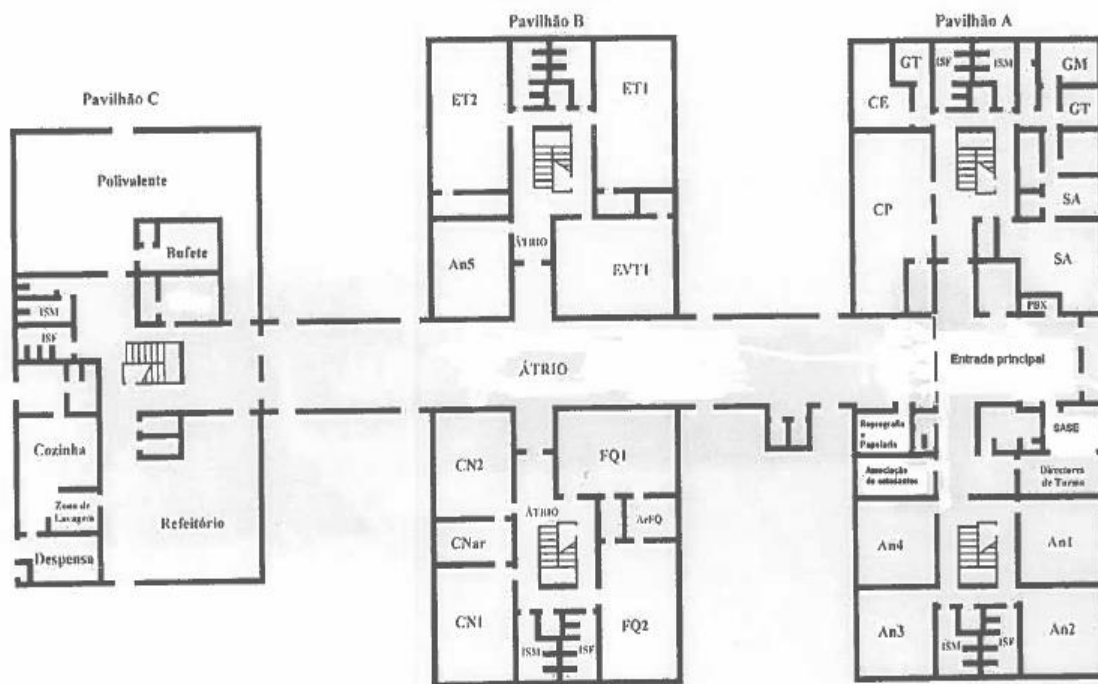

Legenda: An – Aula Normal

EM - Educação Musical

EVT – Ed. Visual e Tecnológica

EY – Ed. Visual

CN – Ciências da Natureza

FQ – Física e Química

ET – Educação Tecnológica

SE – Seminários

ST – Sala de Trabalho

CP – Convívio de Professores

CE – Conselho Executivo

SA – Secretaria

ISM – Inst. Sanitárias Masculinas

ISF – Inst. Sanitárias Femininas

GM – Gabinete Médico

Ard - Arrecadações

Matrículas/ School Enrolment/ Registrations

O que é? / What is it?

As matrículas são o processo de inscrição do aluno na respetiva escola para o novo ano letivo. Referem-se à 1ª inscrição do ensino pré-escolar ou ensino obrigatório, também se aplicando quando se trata de alunos vindos de sistemas internacionais. / *School enrollments are the process of signing up students for the new school year. It refers to the first enrollment in preschool or compulsory education, and it also applies to students from international education systems.*

Quando? / When?

Nível de Ensino / Ano	Matrícula / Renovação
Educação pré-escolar e 1.º ano de escolaridade	22 de abril a 31 de maio
6.º ao 9.º ano e 11.º ano	16 de junho a 27 de junho
2.º ao 5.º ano	1 de julho a 11 de julho
10.º e 12.º ano	15 de julho a 22 de julho

Onde? / Where?

Online/ Matrícula Eletrónica:

No **Portal das matrículas** através da ligação:

<https://www.portaldasmaticulas.edu.gov.pt/>

Caso não consigam realizar o pedido de matrícula no Portal, devem dirigir-se aos serviços competentes de estabelecimento de educação e ensino da área da residência do aluno (Agrupamento de Escolas de Pedrouços- serviços administrativos na Escola Básica e Secundária de Pedrouços). / *If you are unable to complete the enrollment request on the portal, you should go to the appropriate services of the education institution in the student's área of residence (administrative services – Agrupamento de Escolas de Pedrouços)*

Nota: Informa-se ainda que é obrigatória a colocação de 5 escolas por prioridades. / *It's necessary choose 5 schools and rank them by preference.*

Documentos necessários/ Necessary Documents

- 1) Boletim de inscrição previamente preenchido/ *Pre-filled enrollment form*
- 2) Cartão de cidadão (da mãe, do pai e do/a aluno/a) / *Identification card (mother, father and student)*
- 3) Ou passaporte/Título de residência (da mãe, do pai e do/a aluno/a) / *Or passport/ residence permit*
- 4) Fotocópia de um documento comprovativo de residência / *Photocopy of a document proving residence*
- 5) Declaração da Entidade Patronal referindo o local onde é exercida a atividade profissional e o respetivo horário de trabalho / *Employer's statement indicating workplace and schedule*
- 6) Comprovativo do agregado familiar / *Proof of household composition*
- 7) 1 foto tipo-passe (do/a aluno/a) / *Passport-style photo*
- 8) N.º de contribuinte (N.I.F) / *Tax identification number*
- 9) Fotocópia de boletim individual de saúde / *Photocopy of the student health record (vaccination booklet)*
- 10) Declaração da segurança social referindo o posicionamento no escalão de abono de família atribuído – 1.º, 2.º, 3.º escalão / *Social Security statement showing the assigned family allowance bracket – 1st, 2nd or 3rd*
- 11) Declaração médica comprovativa de que a criança (do jardim de infância) não sofre de doença infecto-contagiosa / *Medical statement confirming the child (from preschool) does not have any infectious disease.*

4. Concessão de Equivalências/ *Equivalencies*

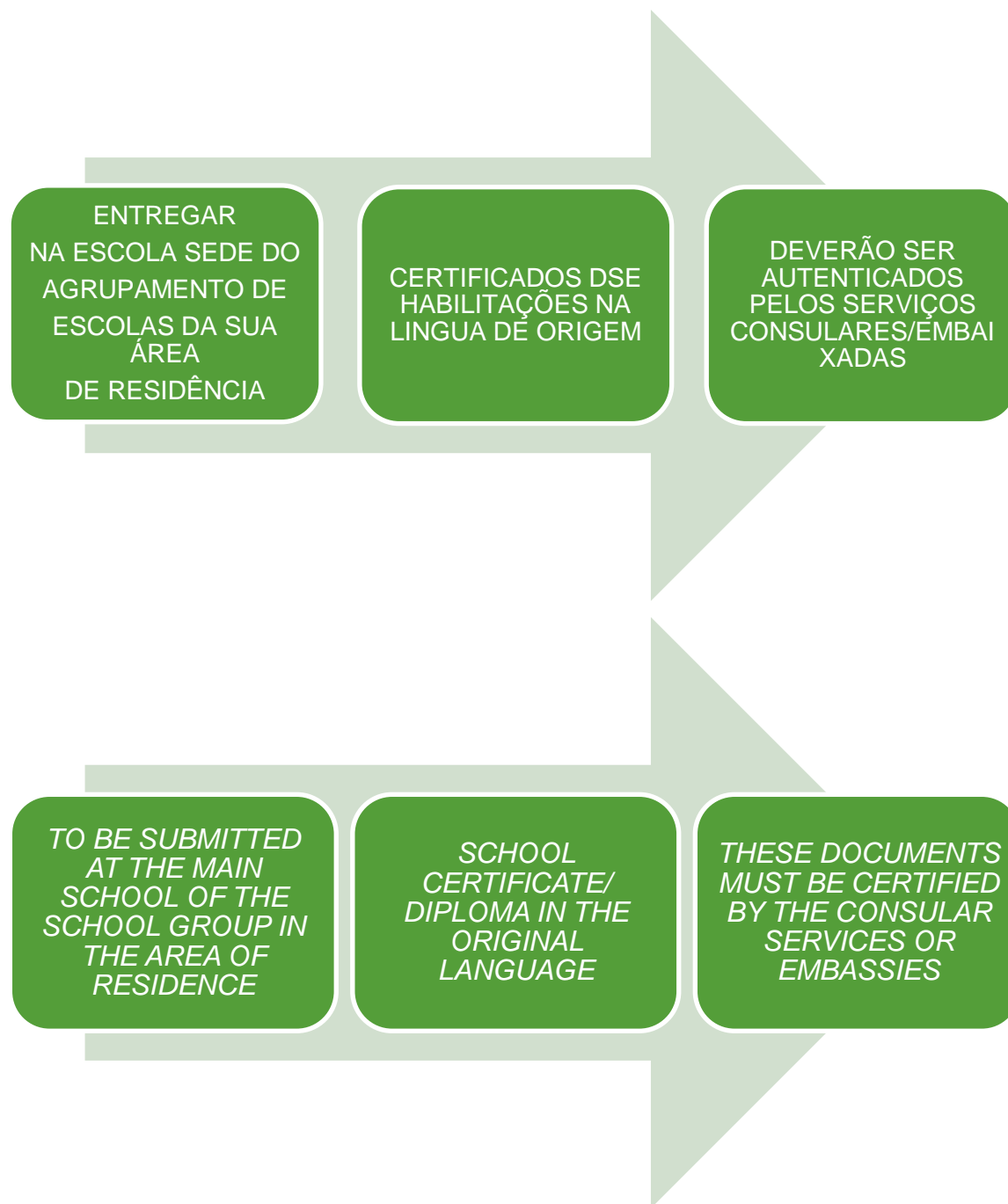

5. Ação Social Escolar/ School Social Support

Auxílios Económicos

Refeitórios escolares/ School Cafeteria

O Agrupamento assume o pagamento integral dos almoços escolares aos alunos beneficiários do escalão A e 50% aos do escalão B. / *The school fully covers the cost of school lunches for students in level A, and 50% of the cost for those in level B.*

Programa leite escolar/ School Milk Program

Distribuição diária e gratuita de 20cl de leite escolar às crianças que frequentam a Educação Pré-Escolar e aos alunos do 1º Ciclo do Ensino Básico, ao longo de todo o ano letivo. / *A free daily distribution of 20cl of school milk is provided to children attending Pre-school Education and students in the 1st cycle of Basic Education throughout the entire school year.*

Manuais escolares/ School Books

Os manuais escolares são gratuitos para os alunos que frequentam o ensino obrigatório. / *School books are free of charge for students attending compulsory education.*

Gabinete de Apoio Social (GPS)/ GPS – Social Support Service

O GPS é um serviço que apoia os alunos e as suas famílias. A assistente social articula com as famílias e acompanha os casos dos alunos com mais dificuldades.

O principal objetivo é ajudar os alunos a faltarem menos às aulas e evitar que abandonem a escola. Para isso, são monitorizadas as faltas no programa (INOVAR) e são comunicadas aos pais sempre que necessário.

Também são ajudadas as famílias e os alunos a melhorarem a sua vida pessoal, familiar e social, para que todos se sintam mais incluídos e apoiados. / *The **GPS** is a school service that supports students and their families. The social worker talks with families and follows the cases of students who need more help. The main goal is to **reduce school absences** and **stop students from dropping out**. We check the absences in the school system (INOVAR) and talk to parents when necessary. We also help families and students **improve their personal, family, and social life**, so everyone feels more included and supported.*

6. Direitos e Deveres dos Alunos/ *Student's Rights and Responsibilities*



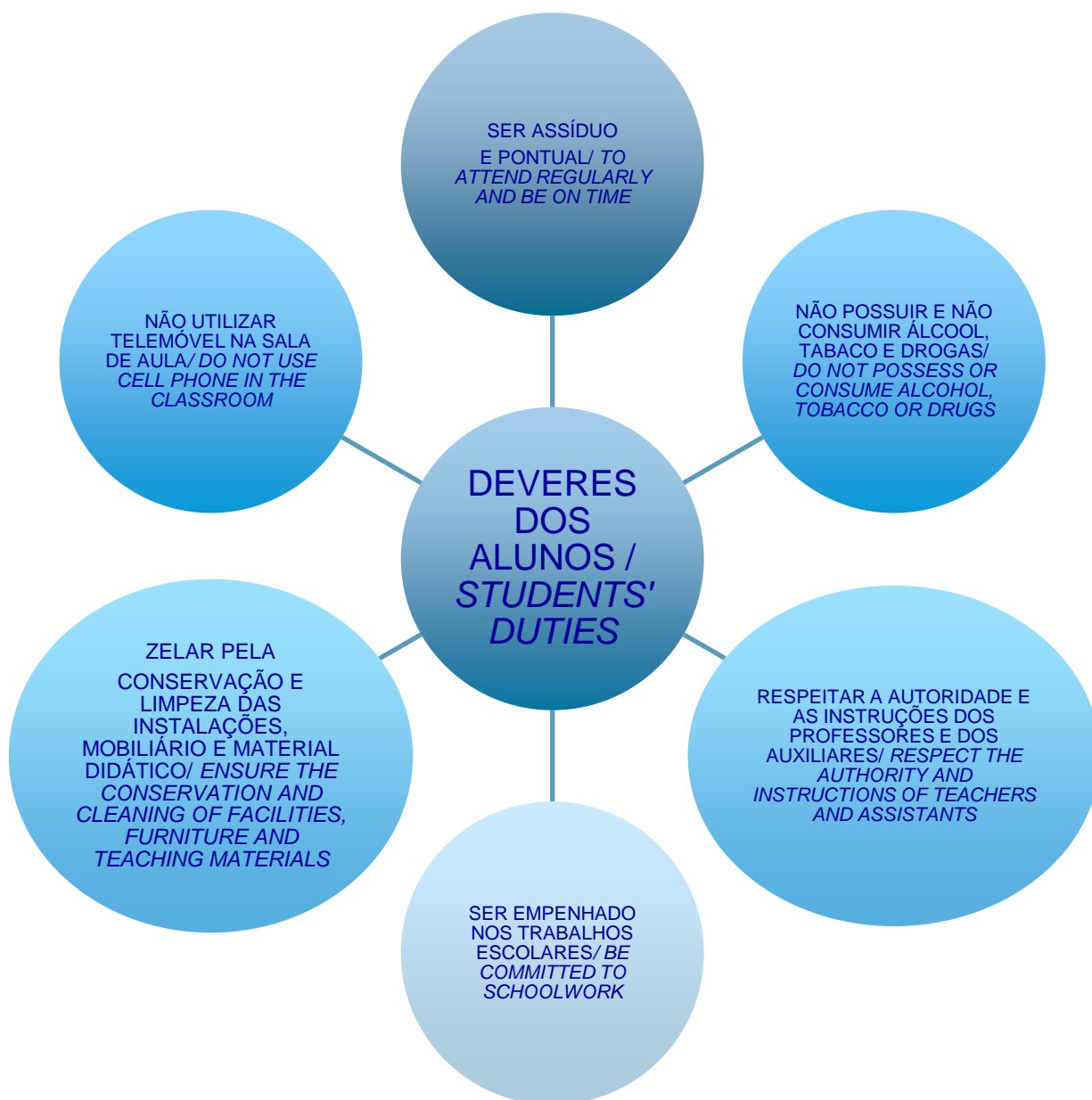

7. Projetos e Atividades/ Projects and Activities

O Agrupamento de Escolas de Pedrouços disponibiliza inúmeras e variadas atividades ao longo de todo o ano. As mesmas poderão ser consultadas no Plano anual de atividades, através do link/ *The Pedrouços School Group offers numerous and varied activities throughout the year. These can be consulted in the Annual Activity Plan, available at the following link:*

<https://escolasdepedroucos.com/plano-anual-de-atividades/>

7.1. Desporto Escolar / Sports

Modalidades	Escalão	Professor	Local
BADMINTON	Vários Misto	Carla Salgado	Pavilhão EBS Pedrouços
BOCCIA	Vários Misto	Henrique Ribeiro	Pavilhão EBS Pedrouços
DE ESCOLA ATIVA	Vários Misto	José Almeida Margarida Pereira	Pavilhão EBS Pedrouços
FUTSAL	SUB 18 Masculino 2007-2009	José Almeida	Pavilhão 13
NATAÇÃO	Vários Misto	Claúdia Rodrigues	Piscina Municipal de Águas Santas
PATINAGEM	Vários Misto	Regina Gomes	Pavilhão EBS Pedrouços

PROJETO DANÇA	Vários Misto	Margarida Pereira	Sala de Teatro
GIRA-VÓLEI	Masc/Fem. 2009-2013	Regina Gomes José Almeida	Pavilhão EBS Pedrouços 4ª feira Pavilhão 13
DESPORTOS ADAPTADOS	Vários Misto	Carla Santos	Piscina Municipal de Águas Santas
NATAÇÃO			
MULTIATIVIDADES	Vários Misto	Paula Forte	Pavilhão EBS Pedrouços

9. Contatos úteis/ Useful Contacts

Direção | direcao@aepedroucos.com

Serviços Administrativos Área de Alunos | aa@aepedroucos.com

Serviços Administrativos Contabilidade | contab@aepedroucos.com

Serviços Administrativos Pessoal | sp@aepedroucos.com

Gabinete de Apoio Social (GPS) | gps@aepedroucos.com

Mediadora Linguística | andreiaguimaraes@aepedroucos.com

Telefone | +351 229 773 950